

Basiskwaliteit natuur in gebiedsontwikkelingen

Welke invloeden heb je daarop als gebiedsontwikkelaar?

De Nederlandse natuur uit balans

De Nederlandse natuur staat onder druk door verstening, versnippering, uniforme inrichting, verkeerd beheer en andere drukfactoren. Dit heeft ernstige gevolgen voor de kwaliteit van de leefomgeving. Om de biodiversiteit te herstellen, is een robuust ecosysteem met minimaal een Basiskwaliteit Natuur (BKN) nodig. In stedelijke gebieden speelt de inrichting en het beheer van de leefomgeving een sleutelrol. Gebiedsontwikkelingen kunnen daarbij een belangrijke bijdrage leveren aan het herstel van de natuur.

Wat is basiskwaliteit natuur?

Basiskwaliteit Natuur beoogt overal tenminste een basiskwaliteit in de Nederlandse natuur te realiseren door in te zetten op goede abiotische condities, inrichting en beheer. Vooral buiten beschermde natuurgebieden, zodat er een robuuster en veerkrachtiger ecosysteem en natuurnetwerk ontstaat. BKN definieert aan welke knoppen er gedraaid moet worden om een verbetering van natuur en biodiversiteit te realiseren voor een gezonde leefomgeving en duurzame ecosystemendiensten.

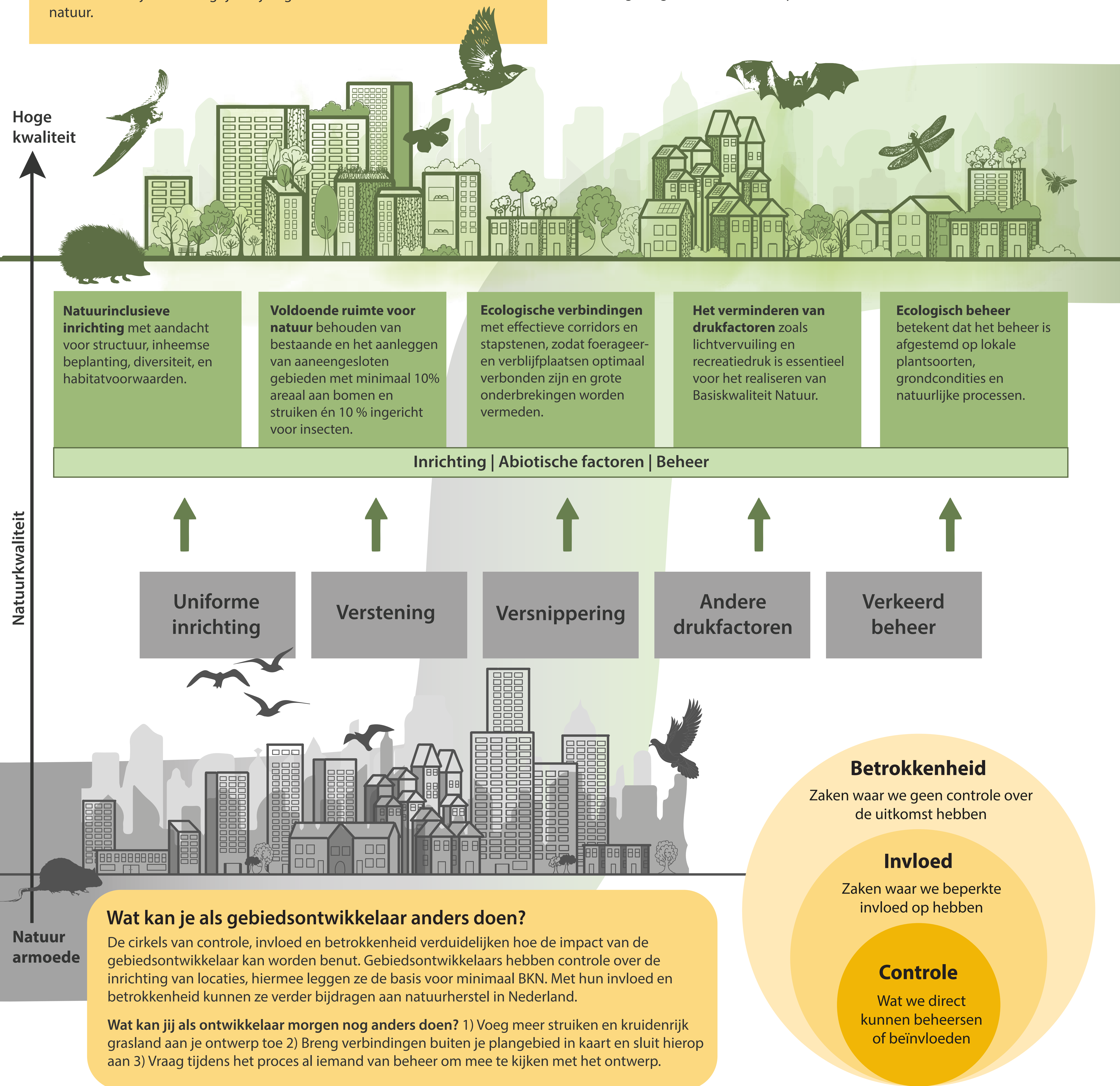

Contact

Voor ideeën, aanvullingen of vragen, neem contact met ons op via: raymond.vansteijn@naturalis.nl

Meer informatie

Scan de QR code, of ga naar de website van Naturalis. Onderzoek door Daan Posthouwer, Nest Natuurinclusief. Vormgeving poster en illustratie door Marit Moerman, Naturalis. Versie november 2024.



2024 Naturalis Biodiversity Center
Voor dit overzicht voor natuurinclusief bouwen zijn gebruiksmaterialen van licentie van de Creative Commons licentie.
(Naamvermelding 4.0 Internationaal)